

Kategorie: Archivierung

Schnellste Ablage und Recherche von Dokumenten in inoxision ARCHIVE direkt aus allen Belegen und Stammdaten der SelectLine Warenwirtschaft

SL2inoxision ermöglicht Recherche und Ablage von Dokumenten in inoxision ARCHIVE. Nutzung direkt und ohne Umwege aus allen Belegen und Stammdaten der SelectLine Warenwirtschaft. Ausgehend von jedem beliebigen Beleg in SelectLine (wie Auftrag, Bestellung, Eingangsrechnung, etc.) können Dateien wie Dokumente, PDF, Scan oder sonstige Dateien automatisch verschlagwortet und blitzschnell in inoxision ARCHIVE archiviert werden.

SL2inoxision ist maximal flexibel und einfach konfigurierbar. Die Möglichkeiten für Recherche oder Ablage können pro Belegtyp oder Stammdatensatz individuell eingerichtet werden.

Funktionshighlights

- Blitzschnelle Archivierung mit automatischer Verschlagwortung aus SelectLine
- Zugriff aus allen SelectLine Datenbereichen für Ablage und Recherche in inoxision ARCHIVE
- Ablage von Dokumenten im Beleg/Stammdaten der SelectLine Warenwirtschaft per Drag and Drop
- Prozesse zur Archivierung, Recherche oder Workflowverarbeitung einfach aus SelectLine auslösen

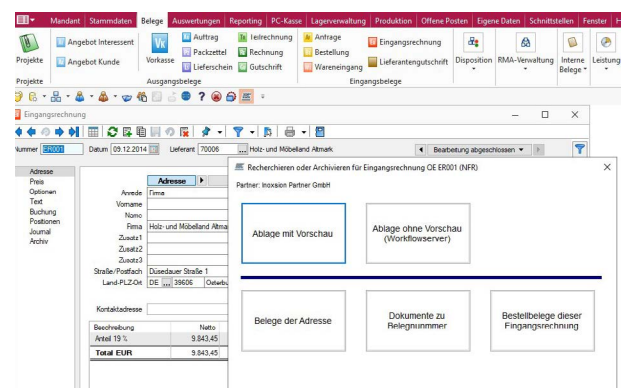

Der Aufruf in die SelectLine Warenwirtschaft erfolgt über das immer gleiche Icon und reagiert auf den jeweils aktiven Dialog in SelectLine. Alle Daten zur Ablage und Recherche werden über Datenbankabfragen gewonnen, welche einfach pro Beleg konfiguriert werden können. Eine Vielzahl von Beispielkonfigurationen erleichtert die Einrichtung und liefert alle gängigen Werte aus der SelectLine Warenwirtschaft..

Technische Aspekte

- SelectLine Warenwirtschaft Ausprägung Diamond (keine weiteren Module erforderlich)
- Inoxision Archive Enterprise mit Integrationsclient und Workflowserver
- Windows 10/11/2016/2019/2022 mit .NET Framework 4.8

Funktionsumfang

- Nutzung ohne Schulungsaufwand durch intuitive Bedienung
- Individuelle Konfiguration je Belegtyp wie Lieferschein, Rechnung etc.
- Individuelle Konfiguration in allen Stammdaten wie Kunden, Lieferanten, Mitarbeiter, Artikel etc.
- Mehrmandantenfähig: unterstützt beliebig viele Mandanten ohne Mehrkosten
- Zusatzmodule wie COM-Schnittstelle, Toolbox oder Mobile API nicht erforderlich
- Kontextabhängiger Aufruf aus allen Belegen und Stammdaten
- Vielzahl von Beispielkonfigurationen für alle gängigen Belegtypen und Stammdaten im Lieferumfang

